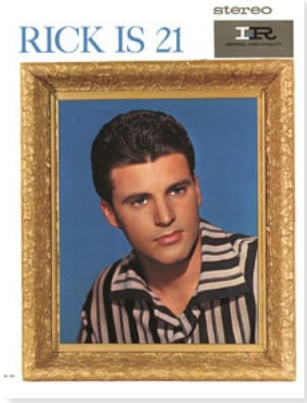

Hello, Mary Lou

Ricky Nelson

♪ Level 45/100 (Ambitioniert)

Hol dir ein Abo für OKTAV Premium!

Kaufe diesen Titel direkt oder entscheide dich für ein OKTAV Premium Abo. Damit spielst du unlimitiert alle Noten für eine Flatrate - angepasst an dein Können.

Mehr erfahren

RICKY NELSON op IMPERIAL; HARRY BLIEK op IMPERIAL; HERMAN v. KEEKEN op PHILIPS en THE BLUE ANGELS op C.N.R.

HELLO, MARY LOU
(HALLO, MARIE LOU)

Nederl. tekst: WILLY PARKER
& HANS CHARLES
Moderato

Orig. tekst en muziek:
GENE PITNEY

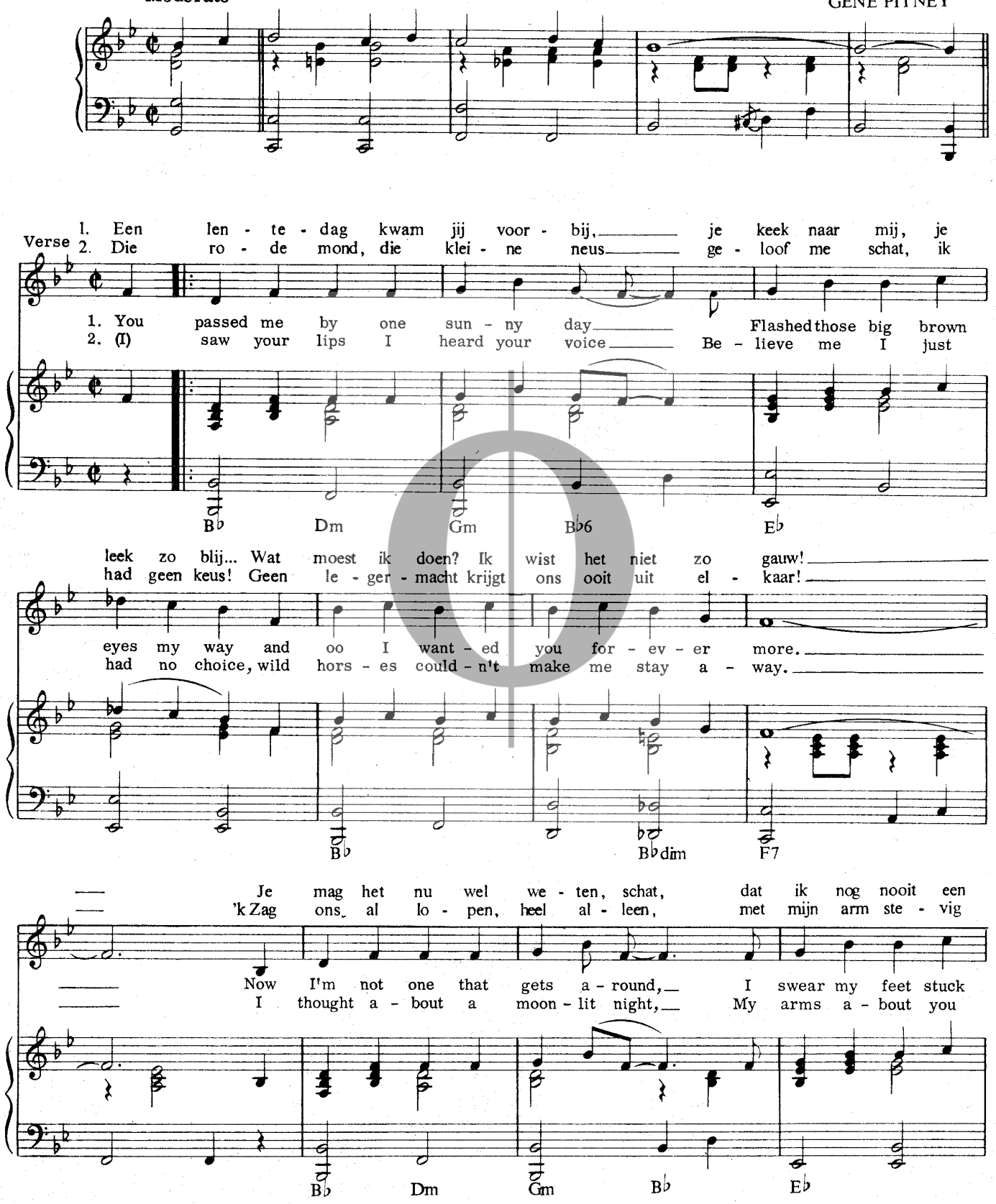
Verse
1. Een len - te - dag kwam jij voor - bij, je keek naar mij, je
2. Die ro - de mond, die klei - ne neus ge - loof me schat, ik
1. You passed me by one sun - ny day Flashed those big brown
2. (I) saw your lips I heard your voice Be - lieve me I just

leek zo blij... Wat moest ik doen? Ik wist het niet zo gauw!
had geen keus! Geen le - ger - macht krijgt ons ooit uit el - kaar!
eyes my way and oo I want - ed you for - ev - er more.
had no choice, wild hors - es could - n't make me stay a - way.

Je mag het nu wel we - ten, schat, dat ik nog nooit een
'k Zag ons al lo - pen, heel al - leen, met mijn arm ste - vig
Now I'm not one that gets a - round, I swear my feet stuck
I thought a - bout a moon - lit night, My arms a - bout you

© Copyright 1961 by JANUARY MUSIC CORP., 1650 Broadway, New York, N.Y.
Voor Ned.: CHAPPELL & CO. HOLLAND B.V./M.C.A. MUSIC HOLLAND BV - Naarden
This music has been legally downloaded.
Do not photocopy.