OKTAV

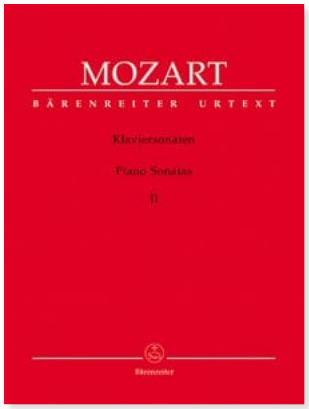

Sonata para piano n.º 18 en re mayor, KV 576: 1. Allegro

Wolfgang Amadeus Mozart

♪ Nivel 60/100 (Avanzado)

¡Consigue hoy tu suscripción OKTAV Premium!

Solo tienes que comprar este título o conseguir una suscripción OKTAV Premium. Así disfrutarás de acceso ilimitado a nuestra gran biblioteca de partituras que se ajustan a tu nivel a coste fijo.

Más información

OKTAV
www.oktav.com

18. Sonate in D

KV 576*)

Datiert: Wien, Juli 1789

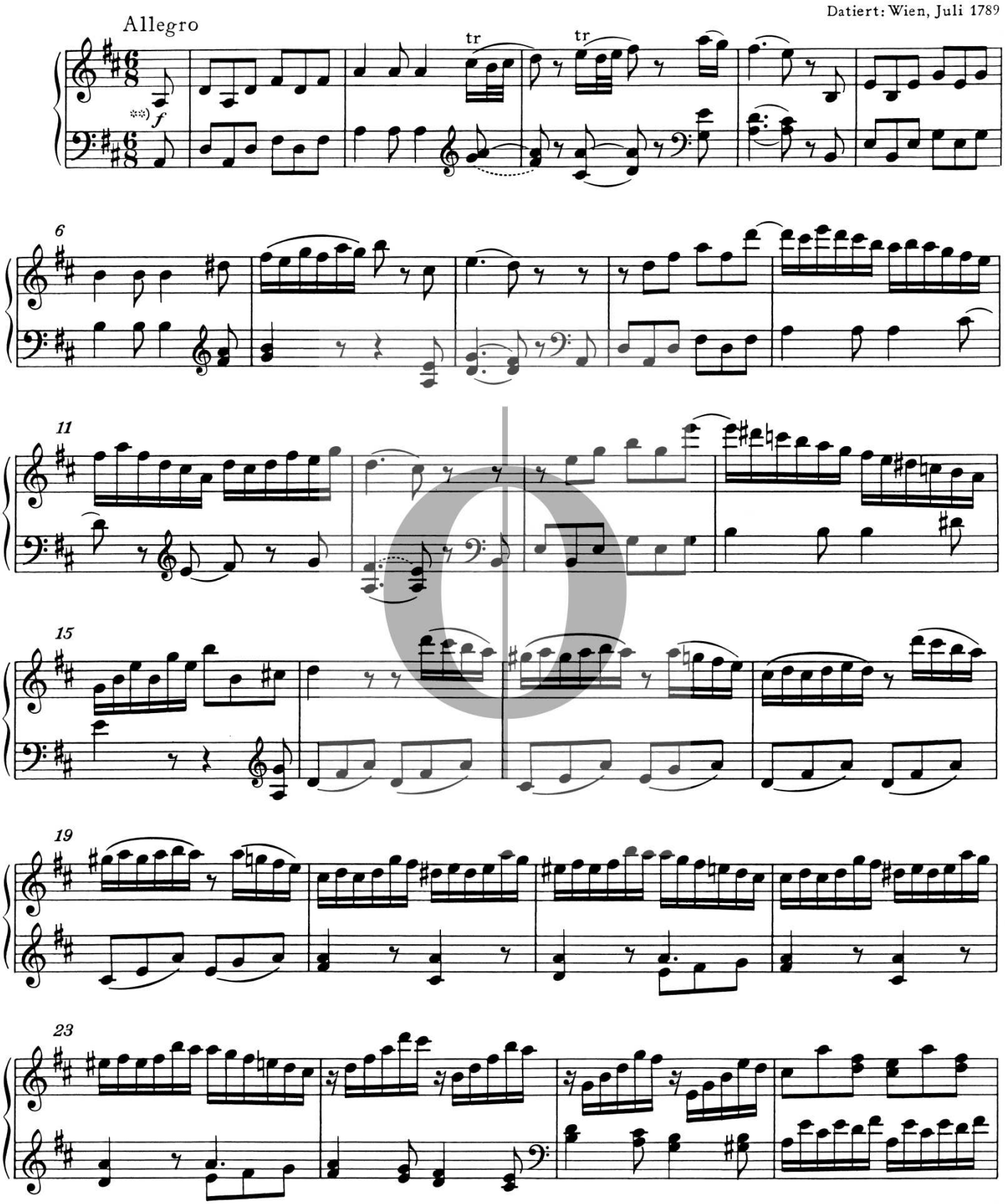

*) Zur Überlieferung vgl. Vorwort. / See Preface regarding source tradition.

**) T. 1–4 (und entsprechend T. 99–102) folgen der Notation in Mozarts eigenhändigem Werkverzeichnis; vgl. Vorwort. / Bars 1–4 (and correspondingly, bars 99–102) follow notation in Mozart's autograph catalogue of works; see Preface.