ØKTAV

Toccata and Fugue in D Minor, BWV 565

Johann Sebastian Bach

♪ Nivel 72/100 (Avanzado)

¡Consigue hoy tu suscripción OKTAV Premium!

Solo tienes que comprar este título o conseguir una suscripción OKTAV Premium. Así disfrutarás de acceso ilimitado a nuestra gran biblioteca de partituras que se ajustan a tu nivel a coste fijo.

Más información

ØKTAV
www.oktav.com

Toccata and Fugue

in D Minor, BWV 565

Johann Sebastian Bach
OKTAV - www.oktav.com

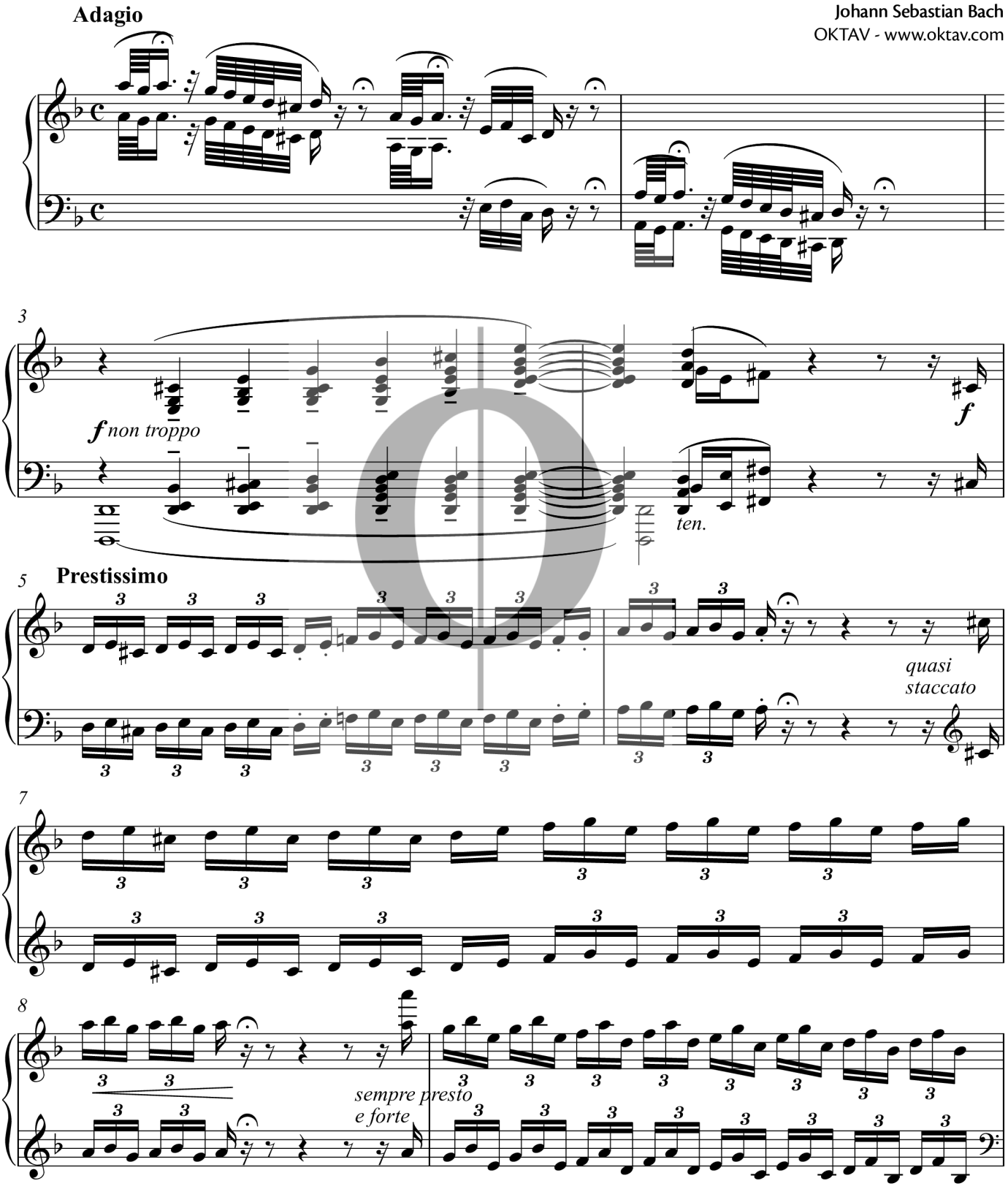

© OKTAV - www.oktav.com