ØKTAV

Violin Concerto No. 3 in G Major, RV 310: 1. Allegro

Antonio Vivaldi

♪ Niveau 41/100 (Ambitieux)

Abonnez-vous à OKTAV Premium dès aujourd'hui !

Achetez dès maintenant ce titre, ou abonnez-vous à OKTAV Premium. Vous bénéficierez alors d'un accès illimité à notre bibliothèque de partitions ainsi qu'à des recommandations personnalisées.

En savoir plus

ØKTAV
www.oktav.com

Allegro

dal III Concerto con violino solo obbligato in Sol magg. RV 310
Antonio Vivaldi (1678-1741)
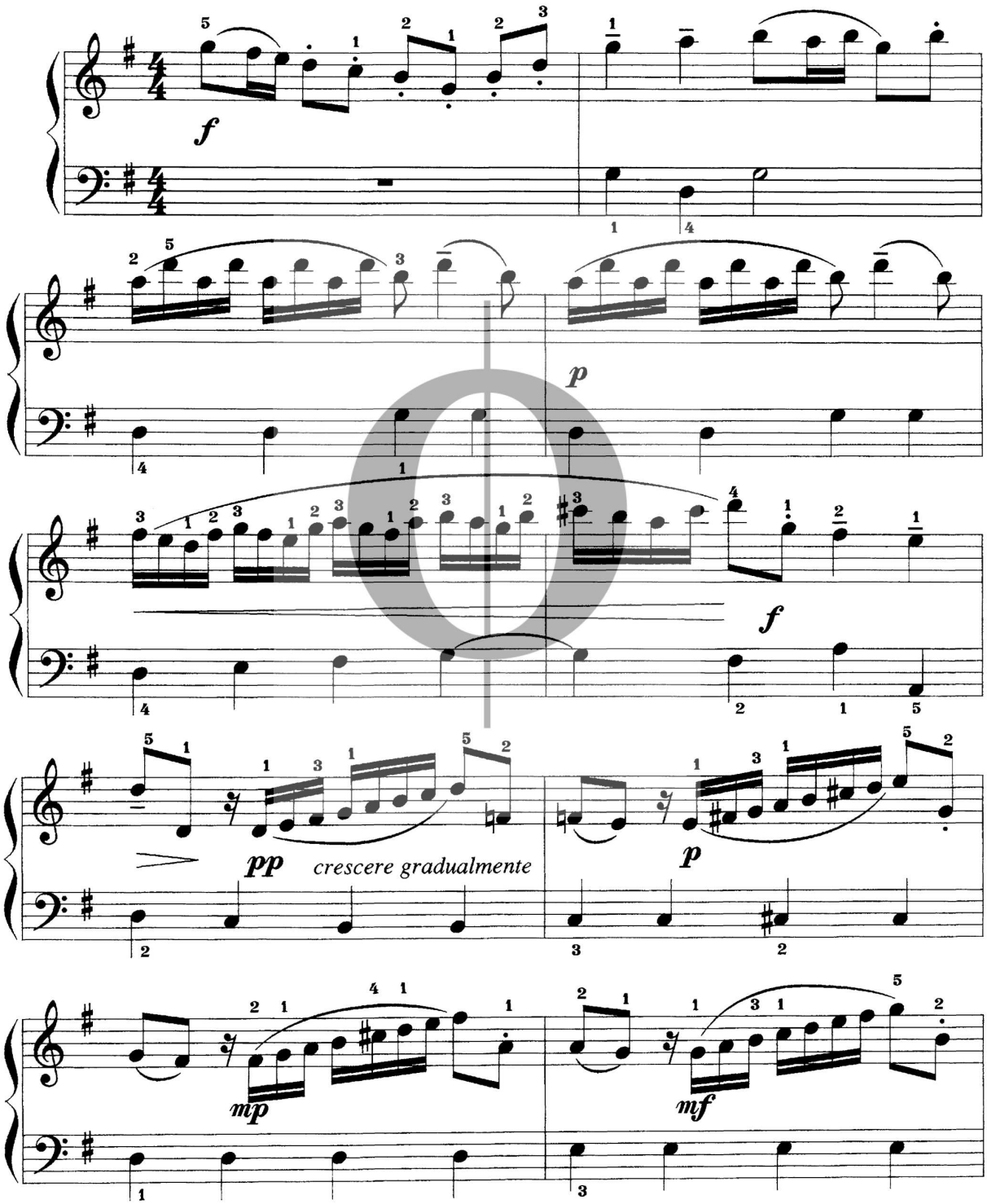
Antonio Vivaldi fu un abile violinista e compositore. Nel 1703 viene ordinato sacerdote e per via del colore dei capelli viene soprannominato "prete rosso". Avendo a disposizione un'orchestra formata da valide strumentiste, si dedicò soprattutto alla composizione di musica strumentale. Compose quasi 450 concerti per vari strumenti. La sua musica è quasi sempre vivace e caratterizzata dal ritmo un po' saltellante.