OKTAV

Farewell To Fiunary

Norman Macleod

♪ Niveau 30/100 (Débutant)

Abonnez-vous à OKTAV Premium dès aujourd'hui !

Achetez dès maintenant ce titre, ou abonnez-vous à OKTAV Premium. Vous bénéficierez alors d'un accès illimité à notre bibliothèque de partitions ainsi qu'à des recommandations personnalisées.

En savoir plus

OKTAV
www.oktav.com

IMPORTANT NOTICE: The unauthorised copying of the whole or any part of this publication is illegal

Farewell to Fiunary

Words and music by Norman MacLeod

This is still often sung at partings of social gatherings in the Highlands and Islands of Scotland. Fiunary is on the Argyleshire coast.

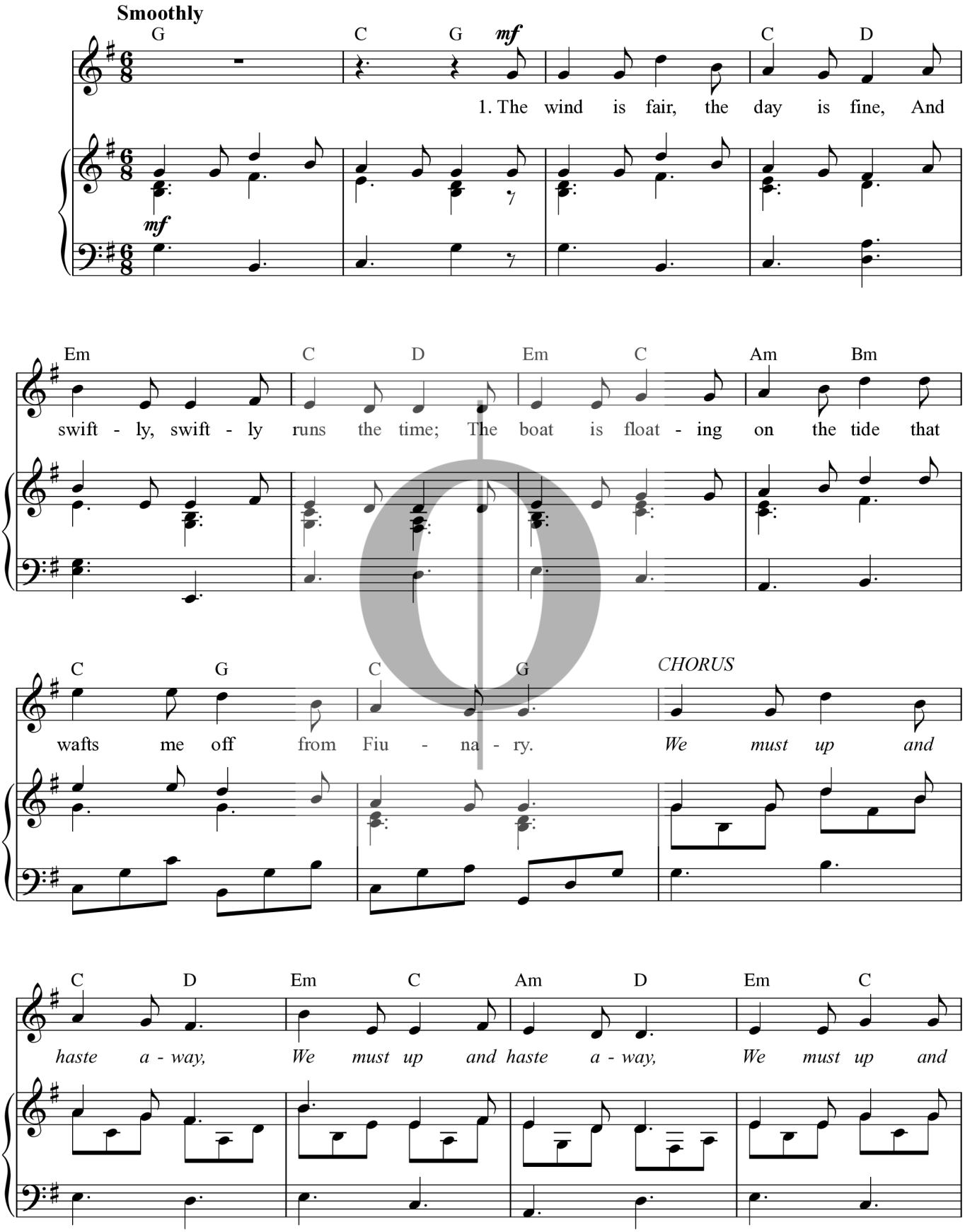

© Copyright 1992 by Boosey & Hawkes Music Publishers Ltd.
Digital edition © Copyright 2001 by Boosey & Hawkes Music Publishers Ltd.