ØKTAV

Sonate n°23 (l'Appassionata), Op. 57: 3. Allegro ma non troppo

Ludwig van Beethoven

♪ Niveau 79/100 (Virtuose)

Abonnez-vous à OKTAV Premium dès aujourd'hui !

Achetez dès maintenant ce titre, ou abonnez-vous à OKTAV Premium. Vous bénéficierez alors d'un accès illimité à notre bibliothèque de partitions ainsi qu'à des recommandations personnalisées.

En savoir plus

ØKTAV
www.oktav.com

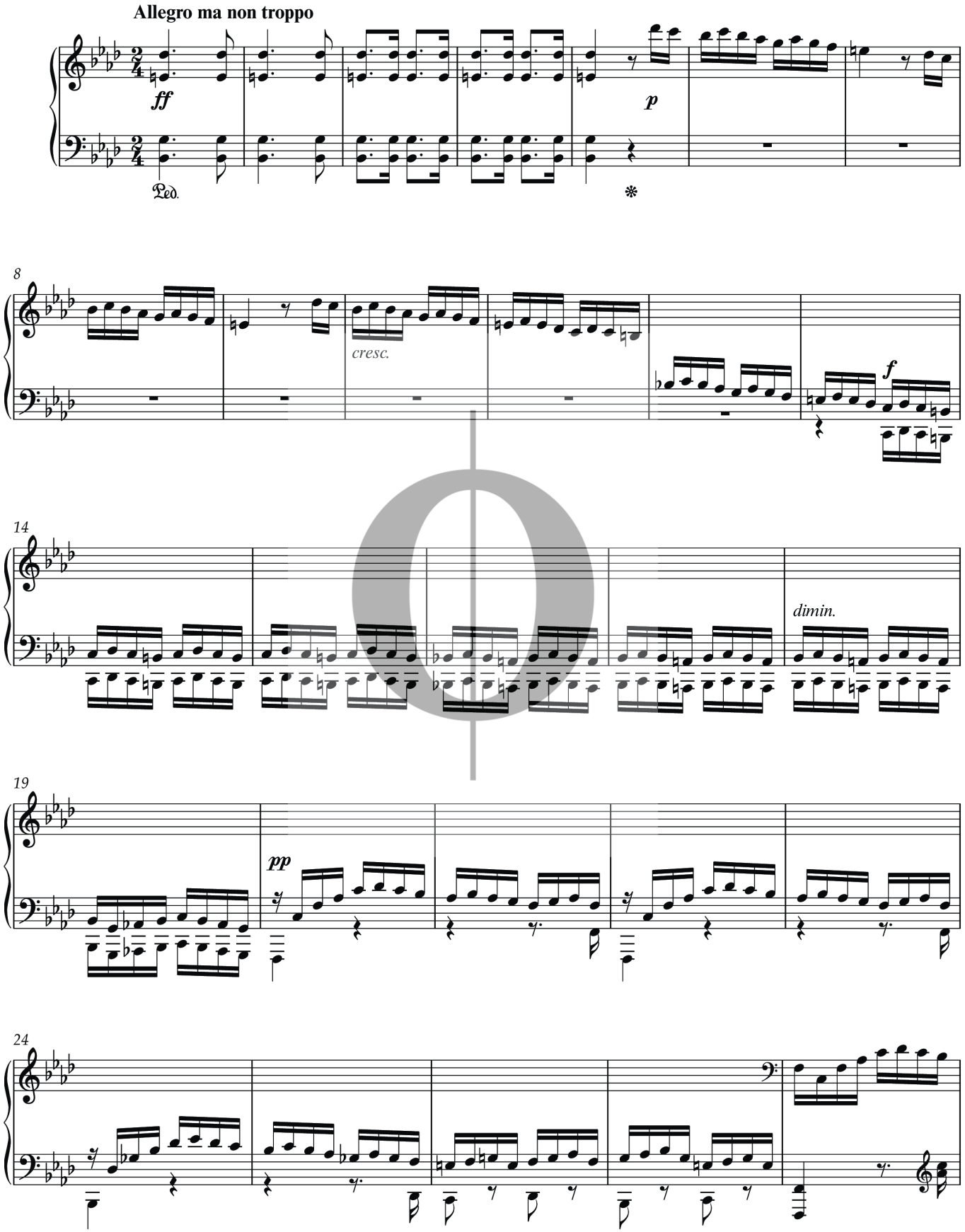
Allegro ma non troppo
ff
p
Ped.
8
cresc.
f
14
dimin.
19
pp
24